

**Projekt sieci
elbląskich szkół
po reformie edukacji**

Obwody szkół podstawowych

Obwody szkół podstawowych **zostaną niezmienione**, a jedynie uporządkowane w związku z powstaniem nowych ulic i budynków mieszkalnych.

Proponuje się **przeniesienie ulic z osiedla Dąbrowa** z obwodu SP nr 16 do obwodu SP nr 11.

Nie spowoduje to zmiany dla obecnych uczniów z Dąbrowy, którzy są dowożeni do SP 16 (dotyczy 9 ucz.) i ukończą tam kształcenie.

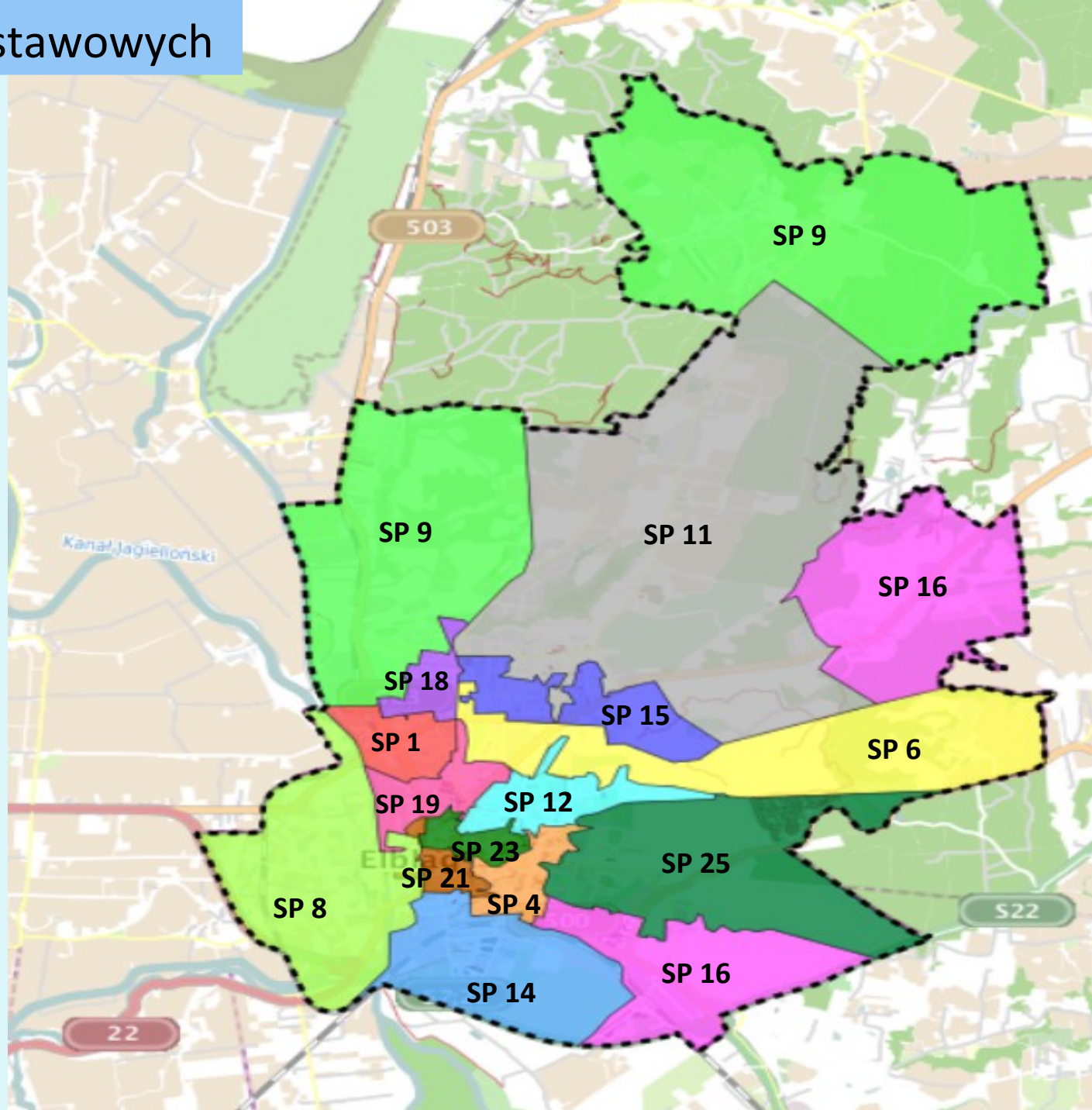

Propozycja sieci szkół podstawowych uwzględnia:

- ➔ potrzeby uczniów obecnych klas VI i ich rodziców,
- ➔ założenia reformy w zakresie funkcjonowania szkół podstawowych w pełnej strukturze (tj. kl. I-VIII) w jednym budynku
- ➔ pozytywne opinie dyrektorów wszystkich SP, rad rodziców
- ➔ oraz rad pedagogicznych
- ➔ warunki lokalowo - organizacyjne wszystkich SP
- ➔ malejące wskaźniki demograficzne

Dlatego należy umożliwić każdej obecnej 6-letniej szkole podstawowej funkcjonowanie jako szkoły 8-letniej w obecnych budynkach szkół

W Elblągu funkcjonuje 12 gimnazjów, w tym:

➤ **3 gimnazja w zespołach szkół**

(SP 9 + G 1, SP 11 + G4, SP 25 + G 10) - z mocy ustawy przekształca się w 8 letnią szkołę podstawową (2017)

➤ **2 gimnazja w zespołach szkół**

(I LO + G 8, II LO + G 3) - z mocy ustawy przekształcają się w 4-letnie licea ogólnokształcące (2019)

➤ **5 gimnazjów samodzielnych**

(G 2, G 5, G 6, G 7, G 9)

➤ **2 gimnazja specjalne - wygaszenie**

(SOSW nr 1, SOSW nr 2)

Włączenie do 8 - letniej szkoły podstawowej

Włączenie **od 1 września 2017 r.**

Gimnazjum nr 7 przy ul. Lotniczej 12
do

Szkoły Podstawowej nr 14 przy ul. Mielczarskiego 45

Dotychczasowe obwody Gimnazjum nr 7 i Szkoły Podstawowej nr 14 są takie same

Włączenie do Branżowej Szkoły I stopnia

Włączenie **od 1 września 2018 r.**

Gimnazjum nr 2 przy ul. Robotniczej 173 do Branżowej Szkoły I stopnia, wchodzącej w skład Zespołu Szkół Zawodowych nr 1

Włączenie **od 1 września 2018 r.**

Gimnazjum nr 6 przy ul. Rawskiej 3 do Branżowej Szkoły I stopnia, wchodzącej w skład Centrum Kształcenia Zawodowego i Ustawicznego

Budynki po Gimnazjum nr 2 i Gimnazjum nr 6 zostaną przeznaczone na siedziby szkół ponadgimnazjalnych

(budynek Gimnazjum nr 2 – po termomodernizacji ze środków unijnych)

Włączenie do liceum ogólnokształcącego

Włączenie **od 1 września 2018 r.**

Gimnazjum nr 9 przy ul. Browarnej 1

do

III Liceum Ogólnokształcącego

Budynek po Gimnazjum nr 9 zostanie przeznaczony na siedzibę liceum

(budynek Gimnazjum nr 9 – po termomodernizacji ze środków unijnych)

Przekształcenie gimnazjum w 8-letnią szkołę podstawową

Przekształcenie

z dniem 1 września 2018 r.

Gimnazjum nr 5 z klasami sportowymi

w

sportową szkołę podstawową (nierejonową)

Rekrutacja do klas I planowana jest na rok szk. 2019/20
(po wygaszeniu gimnazjum). Kształcenie rozpocznie się od 1 września 2019 r.

W sieci szkół ponadgimnazjalnych i ponadpodstawowych proponuje się następujące zmiany:

- przekształcenie **od 1 września 2017 r.** wszystkich dotychczasowych zasadniczych szkół zawodowych w trzyletnie branżowe szkoły I stopnia
- przekształcenie **od 1 września 2017 r.** szkół policealnych w szkoły policealne działające oparciu o nowe przepisy w
- przekształcenie **od 1 września 2017 r.** Gimnazjum dla Dorosłych w Szkołę Podstawową dla Dorosłych, której kształcenie obejmuje klasę VII i VIII dla

- **przeniesienie od 1 września 2018 r. siedzib szkół:**
 - **III Liceum Ogólnokształcącego do** budynku po Gimnazjum nr 9 przy ul. Browarnej 1
 - **Zespół Szkół Zawodowych Nr 1 do** budynku po Gimnazjum nr 2 przy ul. Robotniczej 173
 - **Centrum Kształcenia Zawodowego i Ustawicznego do** budynku po Gimnazjum nr 6 przy ul. Rawskiej 3

- **przekształcenie od 1 września 2019 r.** dotychczasowych trzyletnich liceów ogólnokształcących w czteroletnie licea ogólnokształcące

- **przekształcenie od 1 września 2019 r.** dotychczasowych czteroletnich techników w pięcioletnie technika

- **utworzenie od 1 września 2020 r.** dwuletnich szkół branżowych II stopnia

Zmiany siedzib szkół

- ZSZ nr 1 → G 2
- III LO → G 9
- CKZiU → G 6

